

## RESTAURANT

2 RUE FONTAINE DE MONTIGNÉ

**À VEZIN-LE-COQUET (35132)**

**Le Mercredi 4 Mars 2026**

**A 09H30**



**Lot n° 1**

4 Bacs à couvert garnis de couteaux, couteaux à viande, fourchettes, petites cuillères Mise à prix : 40€



**Lot n° 2**

Ensemble de cercles, moules, couteaux, spatules, fouets, louches, mandolines, plats, pics à brochette Mise à prix : 40€



**Lot n° 3**

6 Siphons à chantilly 2 Seaux de cercles à pâtisser Mise à prix : 20€



**Lot n° 4**

Ensemble de bacs plastiques avec couvercles et pots en verre Mise à prix : 20€



**Lot n° 5**

Environ 54 bacs gastro avec environ 42 couvercles et 3 culs de poule Mise à prix : 100€



**Lot n° 6**

Environ 46 plats gastro avec environ 10 couvercles, 12 plaques de cuisson et 1 grille Mise à prix : 100€



**Lot n° 7**

Environ 370 assiettes plates et creuses Mise à prix : 100€



**Lot n° 8**

Environ 110 assiettes rondes (blanches) Mise à prix : 50€



**Lot n° 9**

Environ 209 assiettes (rondes, carrées et rectangles), ramequins et petits bols Mise à prix : 80€



**Lot n° 10**

Ensemble de ramequins, coupes à glace, verrines, salières et poivrières, gobelets plastiques, plateaux, carafes Mise à prix : 30€



**Lot n° 11**

Environ 279 verres à pied et à eau Mise à prix : 80€



**Lot n° 12**

Environ 177 verres à pied et à eau Carafe Mise à prix : 50€



**Lot n° 13**

Environ 191 verres à bière, à champagne et à soft Affiche publicitaire CARLSBERG Mise à prix : 50€



**Lot n° 14**

Dans environ 23 boites, environ 138 verres à bière publicitaires Environ 5 seaux à champagne RUIPART et 11 seaux à bouteilles Gobelets plastiques Mise à prix : 60€



**Lot n° 15**

Environ 113 verres publicitaires, sous bocs Doseur/bec verseur Mise à prix : 20€



**Lot n° 16**

Ensemble d'environ 44 assiettes à café gourmand, 104 sous-coupes, tasses à café, théières, plateaux Mise à prix : 20€



**Lot n° 17**

Ensemble d'environ 17 casseroles, 23 cocottes en fonte, faitout, chinois, saucière Mise à prix : 80€



**Lot n° 18**

Ensemble d'environ 18 poêles, 2 faitouts, 3 passoires, petit plat inox, couvercles Mise à prix : 80€



**Lot n° 19**

Essoreuse à salade 2 Bassines Mise à prix : 20€



**Lot n° 20**

Robot plongeur DYNAMIC Mise à prix : 30€



**Lot n° 21**

Robot coupe CL50 avec 3 disques Mise à prix : 100€



**Lot n° 22**

Robot coupe R201 avec 2 cuves, 2 lames et 5 disques Mise à prix : 150€



**Lot n° 23**

Batteur/Mélangeur DMIX avec 2 cuves, fouet, crochet, batteur et accessoires hachoir Mise à prix : 100€



**Lot n° 23.1**

Plaque à induction Mise à prix : 20€



**Lot n° 24**

Trancheur SIRMAN PADOVA, 2007 Mise à prix : 50€



**Lot n° 25**

Bain-marie HENDI 1300W Mise à prix : 30€



**Lot n° 26**

Coupe-frite LA BONNE GRAINE Mise à prix : 20€



**Lot n° 27**

Robot ménager BOSCH avec accessoires Presse-juis BOSCH Petit hachoir MOULINEX  
Mise à prix : 30€





**Lot n° 28**

Environ 26 fauteuils bas en similicuir gris Mise à prix : 100€



**Lot n° 29**

Environ 16 fauteuils similicuir fuchsia Mise à prix : 100€



**Lot n° 30**

Environ 25 fauteuils demi-hauteur similicuir gris Mise à prix : 100€



**Lot n° 31**

4 Tabourets de bar similicuir dont 2 gris et 2 fuchsia Mise à prix : 40€



**Lot n° 32**

Environ 60 chaises en similicuir gris Mise à prix : 120€



**Lot n° 32.1**

2 Banquettes grises dont 1 d'environ 2m60 et 1 d'environ 1m70 Mise à prix : 50€



**Lot n° 32.2**

Environ 36 coussins fuchsia et gris Mise à prix : 50€



**Lot n° 33**

15 Mange-debout plateau carré noir Mise à prix : 80€



**Lot n° 34**

22 Tables plateau rectangle noir Mise à prix : 100€



**Lot n° 35**

22 Tables plateau rectangle noir Mise à prix : 100€

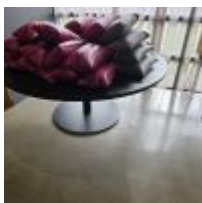

**Lot n° 36**

5 Tables rondes (3 tailles différentes : 2 d'1m, 2 d'1m20 et 1 d'1m60) Mise à prix : 100€



**Lot n° 37**

2 Mange-debout SKOLL + 1 en extérieur Mise à prix : 50€



**Lot n° 38**

Bar en U avec plateau zinc, façade faux tiroirs, évier d'environ 5m de longueur x 3m75 de large / retour : 3m60 / passage : 72cm / tablette : 71cm avec estrade et arrière bar A démonter proprement Obligation de mettre wagos et bouchons aux arrivées d'eau Mise à prix : 500€



**Lot n° 39**

Cave à vin LA SOMMELIERE Mise à prix : 80€



**Lot n° 40**

Vitrine réfrigérée LIEBHERR Mise à prix : 80€



**Lot n° 41**

Tour réfrigéré vitré AF FRIONOR, groupe logé Mise à prix : 150€

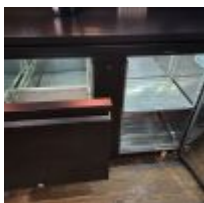

**Lot n° 42**

Tour réfrigéré TEFCOLD, 1 porte, 2 tiroirs, groupe logé Mise à prix : 150€



**Lot n° 43**

Tour réfrigéré TEFCOLD, 2 portes, groupe logé Mise à prix : 150€





**Lot n° 44**

Machine à glaçons STARQ20 Mise à prix : 80€



**Lot n° 45**

Lave-verre WINTERHALTER avec osmoseur BWT avec 2 paniers Obligation de mettre des bouchons aux arrivées d'eau Mise à prix : 150€



**Lot n° 46**

Lave-vaisselle WINTERHALTER avec 4 paniers et chemin en inox avec plonge 1 bac et douchette Obligation de mettre des bouchons aux arrivées d'eau Mise à prix : 500€



**Lot n° 47**

Saladette à poser Mise à prix : 100€



**Lot n° 48**

Tour réfrigéré FRIGINOX, 2 portes, 3 tiroirs, plateau marbre, groupe logé Mise à prix : 150€



**Lot n° 49**

Tour réfrigéré ELECTROLUX, 2 portes, groupe logé Mise à prix : 150€



**Lot n° 50**

Tour réfrigéré RECO, 3 portes, plateau marbre, groupe logé (déclaré HS) Mise à prix : 50€



**Lot n° 51**

Salamandre HMI THIRODE , 220V Mise à prix : 100€



**Lot n° 52**

Plaque vitrocéramique ELECTROLUX, 4 feux, inox, triphasé Obligation de mettre wagos/dominos grosse section Mise à prix : 100€



**Lot n° 53**

Plancha grill ELECTROLUX, triphasé + maintien au chaud Obligation de mettre wagos/dominos grosse section Mise à prix : 100€



**Lot n° 54**

Friteuse ELECTROLUX, 1 bac, triphasé Obligation de mettre wagos/dominos grosse section Mise à prix : 100€

**odfhidfk**



**Lot n° 55**

Bain-marie ELECTROLUX, 1 bac, triphasé Obligation de mettre wagos/dominos grosse section Mise à prix : 100€



**Lot n° 56**

Plan neutre inox ELECTROLUX + maintien au chaud Mise à prix : 100€



**Lot n° 57**

Chariot pour module plancha/plaque Mise à prix : 100€



**Lot n° 58**

Chariot pour module bain-marie/neutre/friteuse Mise à prix : 100€



**Lot n° 58.1**

Pétrin DITO SAMA B21, triphasé avec fouet, tir-bouchon et batteur Mise à prix : 200€



**Lot n° 59**

2 Fours vapeur CONVOTHERM EASY TOUCH sur bâti + 6 grilles Obligation de mettre wagos/dominos et bouchons aux arrivées d'eau Mise à prix : 400€



**Lot n° 60**

Four à pizza MORETTI FORNI, 2013, triphasé avec bâti sur roulettes Obligation de mettre wagos/dominos Mise à prix : 200€



**Lot n° 61**

Hotte 7 grilles, inox, lumière avec aspiration tourelle sur le toit A démonter sans endommager le local Mise à prix : 200€



**Lot n° 62**

Hotte 3 grilles sans moteur A démonter sans endommager le local Mise à prix : 200€



**Lot n° 63**

Hotte plafond sans moteur A démonter sans endommager le local Mise à prix : 100€



**Lot n° 64**

Plonge inox 1 bac avec commande fémorale Obligation de mettre bouchons aux arrivées d'eau Mise à prix : 100€



**Lot n° 65**

Plonge inox 1 bac Obligation de mettre bouchons aux arrivées d'eau Mise à prix : 80€



**Lot n° 66**

Desserte inox sur roulette Mise à prix : 70€



**Lot n° 67**

Bâti inox, Bâti sur roulette Mise à prix : 40€



**Lot n° 68**

Chariot inox pour assiette Mise à prix : 60€



**Lot n° 68.1**

3 Etagères inox Mise à prix : 60€



**Lot n° 69**

Echelle inox à assiettes sur roulettes Mise à prix : 80€



**Lot n° 70**

Lave-main inox avec commande fémorale A démonter sans endommager le local Obligation de mettre bouchons aux arrivées d'eau Mise à prix : 60€



**Lot n° 71**

Congélateur à glace LIEBHERR vitré Mise à prix : 40€



**Lot n° 72**

Etagères alu type FERMOD (3 montants, 16 barres) Mise à prix : 80€



**Lot n° 73**

Etagère alu FERMOD (2 montants, 8 barres) Mise à prix : 80€



**Lot n° 74**

Etagère alu FERMOD (2 montants, 8 barres) Mise à prix : 80€



**Lot n° 75**

Double chambre froide, 2 groupes indépendants, 2 commandes L'acquéreur devra se mettre en lien avec l'acquéreur du lot 134 pour faciliter le démontage Mise à prix : 800€



**Lot n° 76**

Centrale de nettoyage Mise à prix : 80€



**Lot n° 77**

Ensemble de 4 étagères plastique avec stock de produits d'hygiène et lampe anti-insectes  
Mise à prix : 100€



**Lot n° 78**

Armoire PVC 2 portes, poubelle, ensemble de bacs plastiques Mise à prix : 60€



**Lot n° 79**

Chauffe-eau THERMOR 200L Obligation de mettre des bouchons aux arrivées d'eau Mise à prix : 50€



**Lot n° 80**

Cheminée avec rangement bois, prise d'air, grille inox, chenets et boisseau tubage Mise à prix : 50€



**Lot n° 81**

Comptoir plateau inox et paroi isotherme d'environ 2m28 de long x 2m24 de large avec comptoir pizza bois d'environ 1m90 de long x 1m20 de large et 2m50 de haut Mise à prix : 500€



**Lot n° 82**

Desserte rangement couvert bois avec étagères et portes Mise à prix : 30€



**Lot n° 83**

Desserte à couverts avec portes d'environ 1m50 de long x 95cm de large et 40cm de profondeur + Couverts Mise à prix : 50€



**Lot n° 84**

WC handicapé : porte + wc suspendu + lave-main (habillage métal) Mise à prix : 100€

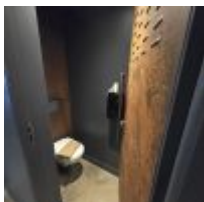

**Lot n° 85**

WC : porte, lavabo, robinet, séchoir main DYSON (habillage métal) A démonter sans endommager le local Obligation de mettre des bouchons aux arrivées d'eau Mise à prix : 100€



**Lot n° 86**

WC : porte, lavabo, robinet, séchoir à main DYSON (habillage métal) A démonter sans endommager le local Obligation de mettre des bouchons aux arrivées d'eau Mise à prix : 100€



**Lot n° 87**

Miroir Mise à prix : 20€



**Lot n° 88**

3 Appliques métal type industriel Mise à prix : 30€



**Lot n° 89**

WC à poser JACOB, sortie horizontal A démonter sans endommager le local Obligation de mettre des bouchons aux arrivées d'eau Mise à prix : 30€



**Lot n° 90**

Meuble à case en chêne avec spots d'environ 4m60 de long x 2m45 de haut avec un retour d'environ 1m17 et un habille colonne (1m03x2m45) Mise à prix : 50€



**Lot n° 91**

Lettrage métal "LA BRAIZH" Mise à prix : 30€



**Lot n° 92**

6 Suspensions métal avec câbles, poulies et platines Mise à prix : 60€



**Lot n° 93**

28 Suspensions en verre (2 formes, 3 couleurs) Mise à prix : 100€



**Lot n° 94**

2 Suspensions opaline (2 tailles) Mise à prix : 30€





**Lot n° 95**

Environ 59 spots encastrables et orientables en chrome Plafonnier de 3 spots Mise à prix : 80€



**Lot n° 96**

Ensemble de 7 enceintes de plafond encastrable (modèle blanc) Mise à prix : 50€



**Lot n° 97**

4 Enceintes de plafond encastrable JM LAB (modèle noir) Mise à prix : 30€



**Lot n° 98**

Mélangeur SON MIX CORTEX Mini chaîne SHARP Mise à prix : 30€



**Lot n° 99**

Vidéoprojecteur OPTOMA avec télécommande Mise à prix : 100€



**Lot n° 100**

Écran motorisé pour vidéoprojecteur avec télécommande et caisson Mise à prix : 100€



**Lot n° 101**

Téléviseur LG avec télécommande Mise à prix :



**Lot n° 102**

Système d'enceintes DUAL sur roulettes Mise à prix : 60€

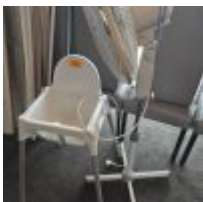

**Lot n° 103**

Ventilateur Chaise bébé Mise à prix : 10€



**Lot n° 104**

Chauffage de chantier Radian de terrasse Mise à prix : 20€



**Lot n° 105**

Ensemble de rideaux et voilages Mise à prix : 20€



**Lot n° 106**

Faux plafond beige (8.00 x 13.80), dalles et traverses avec isolation IBR/laine de verre 200  
Mise à prix : 100€



**Lot n° 107**

Faux plafond beige (8.90 x 12.90), dalles et traverses avec isolation IBR/laine de verre 200  
Mise à prix : 100€



**Lot n° 108**

Climatisation réversible (chaud/froid), 3 cassettes, groupe extérieur et boîtier de commande  
Mise à prix : 150€



**Lot n° 109**

Système de vidéosurveillance : 4 caméras, enregistreur Mise à prix : 50€



**Lot n° 110**

2 Systèmes de caisse POINTEX, 5 imprimantes Mise à prix : 100€



**Lot n° 111**

Bureau, caisson, chaise Meuble bas étagères Massicot Mise à prix : 30€

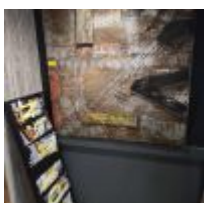

**Lot n° 112**

Tableau NEW-YORK, Tableau déco métal Mise à prix : 20€



**Lot n° 113**

13 Tables de terrasse carrées 5 Mange-debout plateau inclinables Mise à prix : 120€



**Lot n° 114**

26 Chaises 10 Chaises mange-debout Mise à prix : 50€



**Lot n° 115**

7 Parasols logotés dont 2 neuf en cartons et 5 pieds Mise à prix : 80€



**Lot n° 116**

Tableau électrique Mise à prix : 50€



**Lot n° 117**

Enseigne métal recto/verso (3m90 x 2m15) Mise à prix : 50€



**Lot n° 118**

2 Abris métal d'environ : - 15m de long x 1m50 de large x 3m70 de haut - 5m de long x 1m80 de large x 3m60 de haut Mise à prix : 80€



**Lot n° 119**

2 Baies vitrées fixes d'environ 2.60x2.40 Mise à prix : 80€



**Lot n° 120**

Baie vitrée fixe d'environ 1.80x2.40 Porte vitrée, 2 battants d'environ 78 et 102 x 2.40 Mise à prix : 80€



**Lot n° 121**

Baie vitrée fixe d'environ 4,80x2.40 Mise à prix : 80€



**Lot n° 122**

Baie vitrée fixe d'environ 2.40x2.40 Mise à prix : 80€



**Lot n° 123**

Baie vitrée ouvrante, 3 vantaux d'environ 1.20, galandage gauche Hauteur : 2.40m Mise à prix : 80€



**Lot n° 124**

Baie vitrée ouvrante, 3 vantaux d'environ 1.25, galandage gauche Hauteur : 2.40m Mise à prix : 80€



**Lot n° 125**

Baie vitrée ouvrante d'environ 1.12x2.40 Mise à prix : 80€

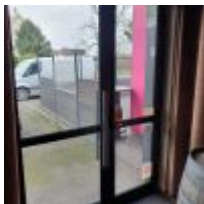

**Lot n° 126**

Porte (d'environ 1m de large) avec battant de 80cm Mise à prix : 40€



**Lot n° 127**

Porte alu 1x2.15 Mise à prix : 40€



**Lot n° 128**

Baie vitrée fixe d'environ 1.13x2.33 Mise à prix : 80€



**Lot n° 129**

Baie vitrée fixe alu d'environ 1.13x2.36 Mise à prix : 80€



**Lot n° 130**

Porte pleine alu d'environ 1.01x2.19 Mise à prix : 40€



**Lot n° 131**

Double porte pleine d'environ 2x99cm x 2m14 Mise à prix : 80€



**Lot n° 132**

Lettrage "RESTAURANT GRILL AU FEU DE BOIS PIZZERIA" Mise à prix : 50€

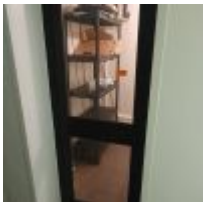

**Lot n° 133**

Porte vitrée d'environ 77x2.05 Mise à prix : 40€

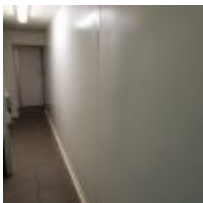

**Lot n° 134**

Aménagement panneaux sandwich avec 5 menuiseries alu L'acquéreur devra se mettre en lien avec l'acquéreur du lot 75 pour faciliter le démontage Mise à prix : 40€



**Lot n° 135**

5 Extincteurs Mise à prix : 40€



**Lot n° 136**

4 Siphons de sol inox Mise à prix : 20€



**Lot n° 137**

Lot de cagettes pliantes vertes Escabeau Mise à prix : 20€



**Lot n° 138**

2 Livres de cuisine 4 Lampes verre boule Mise à prix : 10€

# CONDITIONS GÉNÉRALES DE VENTE

## SVV ADJUGE

### Déroulement de la vente

Le commissaire-priseur, dans l'intérêt du vendeur, établit les lots de la manière qu'il juge utile. Il se réserve aussi la faculté de retirer de la vente tous les objets qu'il considérera n'avoir pas atteint un prix suffisant, sans avoir à motiver le retrait.

La vente est conduite en Euros. Les montants annoncés sont hors frais.

### Adjudication

Les enchères publiques sont ouvertes à toute personne majeure possédant sa pleine capacité juridique. L'enchère est portée sur un lot, soit à haute voix, soit par signe, soit via le « live » et est remportée par le plus offrant et dernier enchérisseur. Le simple fait de porter une enchère engage l'enchérisseur ; si aucune enchère supérieure n'est portée après lui, le lot lui est adjugé.

L'adjudicataire est tenu de déclarer son nom et adresse aussitôt l'adjudication prononcée.

Lorsque deux ou plusieurs enchérisseurs ont simultanément porté une enchère équivalente sur le même objet et le réclament après le prononcé du mot « Adjugé », ledit objet est immédiatement remis en vente au prix proposé par les enchérisseurs et chaque personne présente est admise à enchérir à nouveau.

L'objet disputé sera alors adjugé à nouveau au plus offrant et dernier enchérisseur.

### Vente en live

Certaines ventes sont accessibles en live sur le site [www.interencheres.com](http://www.interencheres.com).

Le commissaire-priseur se réserve le droit de demander des informations complémentaires avant de valider les inscriptions des potentiels acquéreurs pour enchérir en ligne. Toute enchère en ligne sera considérée comme un engagement irrévocable d'achat.

L'adjudicataire en ligne autorise le commissaire-priseur à utiliser les informations de carte de crédit pour procéder au paiement, partiel ou total, de ses acquisitions y compris les frais à la charge de l'acheteur éventuellement majorés comme susmentionnés.

Les lots hors véhicules vendus en live sur [www.interencheres.com](http://www.interencheres.com) sont assortis de frais de live de 3%HT soit 3.60%TTC.

Les véhicules vendus en live sur [www.interencheres.com](http://www.interencheres.com) sont assortis de frais de live de 40€HT soit 48€TTC par véhicule.

Le commissaire-priseur ne peut être tenu responsable en cas d'incidents techniques sur le live.

Le fait d'avoir validé les conditions générales de vente en cliquant emporte l'acceptation de celles-ci ainsi que l'acceptation des frais.

Les seules données personnelles collectées sont celles qui seront transmises volontairement lors de la création du compte.

Les informations recueillies font l'objet d'un traitement informatique destiné exclusivement à un usage interne et au bon fonctionnement du compte client de l'enchérisseur.

Conformément à la loi 'informatique et libertés' du 6 janvier 1978 modifiée en 2004, l'enchérisseur bénéficie d'un droit d'accès et de rectification aux informations qui le concerne, qu'il peut exercer en s'adressant à : [contact@cprennes.com](mailto:contact@cprennes.com)

Il peut également, pour des motifs légitimes, s'opposer au traitement des données le concernant.

### Frais, TVA et exportation

Les frais de vente en sus des enchères sur chaque lot sont annoncés dans les publicités et lors de l'annonce par le commissaire-priseur des conditions de vente.

La vente a lieu TTC. La TVA est comprise dans le prix d'adjudication. Lorsque le bien n'est pas soumis à la TVA, la vente se fait sans TVA récupérable.

S'agissant des véhicules, ils sont assortis, en sus des frais de vente, d'un forfait de 120€ TTC comprenant le contrôle technique, la mise à disposition du véhicule et les frais de dossier.

L'adjudicataire qui souhaite exporter doit signaler, immédiatement après la vente, son intention d'exporter.

Pour les lots vendus à l'export ou nécessitant des formalités douanières particulières, il revient à l'adjudicataire de prendre toutes dispositions pour réaliser ou faire réaliser par un transitaire les formalités d'exportation.

L'exportation des lots hors du territoire communautaire devra avoir lieu avant la fin du troisième mois suivant celui au cours duquel la vente a été effectuée.

Le remboursement de la TVA se fera uniquement par virement et sur présentation du EX1. Attention : Tout EX1 mentionnant un EUR1, devra être accompagné d'un certificat de conformité justifiant la déclaration d'origine préférentielle qui reste à la charge de l'adjudicataire. Sans ce document, la TVA ne pourra pas être remboursée.

L'acheteur particulier achetant un lot pour l'exportation a l'obligation de se présenter à un transitaire dans un délai de 4 jours après la vente. Dans ce délai de 4 jours :

- L'acheteur particulier doit se présenter à un transitaire (au-delà de ce délai : aucune modification ne sera faite),

- La facture sera annulée et faite en HT ou TTC au nom du transitaire (avec les pièces justifiant du respect de son contingent d'achat si règlement en HT),
- Le règlement doit se faire par le transitaire qui fournit extrait K-bis, n° de TVA intracommunautaire, pièces d'identité du gérant.
- Le transitaire fera de son côté le nécessaire auprès de l'acheteur particulier et du centre des impôts dont il dépend pour les formalités d'exportation et le remboursement de la TVA.

Tout acquéreur de l'Union européenne, assujetti à la TVA, doit, au moment de la vente, indiquer son numéro d'identification en vue d'une livraison intra-communautaire dès l'adjudication prononcée et justifier de l'expédition vers l'autre état membre dans un délai de 2 mois après l'adjudication.

Le commissaire de justice décline toute responsabilité sur les conséquences juridiques et fiscales d'une fausse déclaration de l'acquéreur.

Dans tous les cas, l'acquéreur devra acquitter la TVA le jour de la vente.

Le commissaire-priseur étant mandataire agissant pour le compte du vendeur, c'est le vendeur de l'objet taxé qui est seul responsable de la déclaration et du paiement de la TVA auprès des autorités fiscales compétentes.

## Changement de nom

Aucun changement de nom ne sera effectué.

Toute personne, mandatée pour acheter pour le compte d'une société ou d'une personne, doit présenter avant la vente :

- Mandat
- Pièce d'identité du mandataire
- Pour les mandants « société » : Kbis et 2 pièces d'identité du représentant légal
- Pour les mandants « personne » : 2 pièces d'identité
- Moyen de paiement au nom du mandant

## Règlement

La vente est faite exclusivement au comptant, sur présentation de deux pièces d'identité, attestation de solvabilité bancaire et extrait Kbis de moins de 3 mois pour les professionnels.

Le règlement peut s'effectuer par :

- Carte bancaire
- Virement swift, tous frais à la charge du donneur d'ordre (après validation préalable de nos services)
- Chèque de banque
- Chèque ordinaire assorti d'une lettre accréditive de banque

(Modèle de lettre accréditive : « Nous, nom de la banque, certifions que le chèque n° X émis par la société nom de votre société, d'un montant de xx€ remis à la SCP Gauducheau-Jézéquel, lors de la vente du ..., sera honoré à sa présentation. » Cette lettre doit être rédigée sur papier à en-tête de la banque, avec le cachet de la banque et sans date limitative) - Aucun crédoc n'est accepté en direct. Obligation pour les acquéreurs de s'adresser à un transitaire.

A défaut de paiement comptant, l'objet impayé pourra être remis en vente immédiatement selon la procédure de folle enchère, sans mise en demeure ni aucune formalité de justice, aux risques et périls de l'adjudicataire fol enchérisseur. Ce dernier sera tenu de la différence entre son prix d'adjudication et celui de la revente sur folle enchère, sans pouvoir prétendre à l'excédent s'il existe, cet excédent revenant au vendeur.

L'officier public sera seul appréciateur des cas de folle enchère.

En cas de règlement par chèque, si celui-ci n'est pas honoré, la procédure de folle enchère pourra, après notification au débiteur et une mise en demeure, être poursuivie lors de la prochaine adjudication.

## Impayés et litiges

Tout bordereau d'adjudication demeuré impayé ou ayant fait l'objet d'un retard de paiement est susceptible d'inscription au Fichier des restrictions d'accès aux ventes aux enchères (« Fichier TEMIS ») mis en œuvre par la société Commissaires-Priseurs Multimédia (CPM), société anonyme à directoire, ayant son siège social sis à (75009) Paris, 37 rue de Châteaudun, immatriculée au registre du commerce et des sociétés de Paris sous le numéro 437 868 425. Le Fichier TEMIS peut être consulté par toutes les structures de vente aux enchères opérant en France abonnées à ce service. La liste des abonnés au Service TEMIS est consultable sur le site [www.interencheres.com](http://www.interencheres.com), menu « Acheter aux enchères », rubrique « Les commissaires-priseurs ». L'inscription au Fichier TEMIS pourra avoir pour conséquence de limiter la capacité d'enchérir de l'enchérisseur auprès des Professionnels Abonnés au service TEMIS. Elle entraîne par ailleurs la suspension temporaire de l'accès au service « Live » de la plateforme [www.interencheres.com](http://www.interencheres.com) gérée par CPM, conformément aux conditions générales d'utilisation de cette plateforme.

Le délai de prescription est de 5 ans à compter du jour d'adjudication.

En cas de litige, tout adjudicataire peut saisir le Commissaire du Gouvernement auprès du Conseil des Maisons de Vente.

## Cas particuliers

Le commissaire-priseur annonce que tous les matériels qui ne seraient pas conformes à la législation en vigueur et à la réglementation du travail sont réputés être vendus pour pièces, à charge pour les acquéreurs de les mettre aux normes avant toute éventuelle utilisation.

Les marchandises périmées sont vendues à charge de destruction et il appartient à l'acheteur de contrôler qu'elles répondent aux conditions d'hygiène et de santé légales en vigueur.

Les véhicules sont vendus en l'état avec un certificat de vente, la fiche d'identification ou la carte grise étant expédiées sous 15 jours à réception du règlement total. Ils sont assortis, en sus des frais légaux, d'un forfait de 120€ TTC comprenant le contrôle technique, la mise à

disposition et les frais de dossier. L'adjudicataire doit souscrire une assurance automobile préalable afin de pouvoir circuler et se soumettre à toutes les lois permettant le roulage, notamment en ce qui concerne l'état mécanique et l'état des pneus.

Les véhicules présentant une défaillance critique sur le contrôle technique ne peuvent être vendus qu'à des professionnels de l'automobile.

## Ordres d'achat

Si vous ne pouvez pas être présent lors de la vente, vous pouvez participer à la vente en live et laisser des ordres d'achat sur Interenchères ou en contactant l'étude au 02 30 96 36 33 ainsi que par mail à [contact@cprennes.com](mailto:contact@cprennes.com)

Le commissaire-priseur se réserve le droit d'exécuter les ordres d'achat qui lui sont confiés.

Le commissaire-priseur ne peut être considéré comme responsable pour avoir manqué d'exécuter un ordre par erreur ou pour toute autre cause.

L'étude ne se charge pas des expéditions.

## Enlèvement des lots

Le transfert de propriété est réalisé de plein droit dès le prononcé du mot « Adjugé ».

L'adjudicataire est totalement et exclusivement responsable des opérations d'enlèvement, de chargement, et de transport des biens adjugés.

En aucun cas la responsabilité de la société de ventes volontaires ne pourra être recherchée à ces titres.

Il est rappelé que les adjudicataires sont également responsables des dommages causés ou subis lors de l'enlèvement des lots, à savoir les dommages corporels s'ils se blessent eux-mêmes ou une autre personne, ainsi que les dommages causés aux lots des autres adjudicataires et à l'immeuble.

Les lots doivent être pris dès la fin de la vente après paiement complet du bordereau.

Pour les acheteurs en live et les acheteurs ne pouvant pas tout emporter à la fin de la vente, les modalités d'enlèvement sont définies à l'avance par la société de ventes volontaires, indiquées dans la publicité de la vente et rappelées lors de l'annonce des conditions de vente.

L'étude n'assure aucune expédition des lots. L'acquéreur peut mandater le transporteur de son choix.

La société de ventes volontaires ne peut être tenue pour responsable en cas de retard, d'avarie, de dégradation ou de perte du bien lors du transport.

L'acquéreur en supporte le coût, et en prend l'entière responsabilité.

Il lui appartient de respecter l'ensemble des préconisations, conseils et indications du transporteur, notamment lors de la réception, sous peine d'être privé de tout recours contre ce transporteur et de toute indemnisation.

Dans le cas où un acheteur ne viendrait pas chercher ses lots dans le cadre des modalités annoncées, ceux-ci seront transportés à ses frais à notre dépôt. Si les lots ne sont pas récupérés dans les 8 jours suivant ce transport, des frais de gardiennage de 40€HT/jour/lot et de gestion de dossier de 150€HT/lot seront facturés à l'adjudicataire.